



DIMANCHE 3 AVRIL 2022

CHAMPIONNAT NORD-EST BMX

3^{ème} Manche



Entrée libre

Restauration

& buvette

Site de la Ballastière – Contrisson

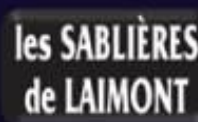



Invitation à la 3^{ème} Manche du Championnat Nord-Est 2022 Dimanche 03 avril 2022 à CONTRISSON



INSCRIPTIONS

Les inscriptions devront être faites via Cicleweb (<http://maj.ffc.fr/Maj/>) par les responsables des clubs avant **mercredi 30 mars 08h00**.

LES ENGAGEMENTS

Catégorie	Montant	Attention ! Les engagements pris sur place ou en retard seront doublés et payables à l'ordre du CNE.
Jusqu'à benjamins inclus	8 €	
A partir de minimes	10 €	
Pilotes inscrits en 20 et 24	12 €	
Pilotes extérieurs au CNE	Engagement + 6€	

Le contrôle de la liste des engagés se fera par le responsable de chaque club, pendant les essais et impérativement avant l'affichage des courses.

Merci de signaler toute anomalie au secrétariat.

Les responsables de club sont invités à retirer les pastilles de couleur au secrétariat avant le début des essais.

LES CATEGORIES

- Prélucenciés filles et garçons
- Poussines
- Poussins
- Pupilles filles
- Pupilles
- Benjamins
- Benjamins
- Minimes filles
- Minimes
- Cadettes
- Cadets
- Femmes 17 et +
- 20 pouces 17/24 ans (avec LRP, Nationaux, Elites)
- 20 pouces 25/39 ans
- 20 pouces 40 ans et + (avec licences 1ère année qui le désirent)
- Cruiser minimes-cadets (garçons)
- Cruiser 17/39 (avec pilotes, nationaux, Elites)
- Cruiser 40 et + (avec licences 1ère année qui le désirent)
- Cruiser FEMMES (Minimes filles et +)

Cette épreuve se déroulera selon le règlement National FFC et du CNE.
Les catégories peuvent être regroupées si le nombre de pilotes n'est pas suffisant.

Les plaques latérales et frontales conformes à la réglementation fédérale sont obligatoires : numéro et lettre pour les pilotes challenge.

LE TIMING PREVISIONNEL

(Horaires prévisionnels pouvant être modifiés par le Président du Jury)

• **BLOC A: Matin** (09h00 - 14h00)
Catégories CRUISERS + 20'' de pré-licenciés à pupilles.
Essais - 3 manches qualificatives - phases finales
14h15 : remise des récompenses Bloc A

• **BLOC B: Après-midi** (14h00 - 17h30)
Catégories 20'' de Benjamins à hommes 40+
Essais - 3 manches qualificatives - phases finales

CEREMONIE PROTOCOLAIRE :

Récompenses pour les catégories **20'** du Bloc A et des catégories Benjamins et Benjamines du Bloc B

Seuls les 3 premiers de chaque catégorie seront récompensés sur le podium.

Horaire indicatif de la cérémonie protocolaire Bloc A : 14h15
Bloc B : 17h30

Les pilotes classés de 4 à 8 recevront leur récompense à l'issue de la finale.

L'accueil des pilotes sera assuré à partir de 8h30.

Courses BMX

Site de la Ballastière - CONTRISSON

Samedi 2 avril 13h

#26N Open for Maxime



⚡ **Concert en soirée** ⚡
Black B & MoiToiLui

Dimanche 3 avril 9h

Championnat Nord-Est BMX



Entrée libre
Buvette et restauration

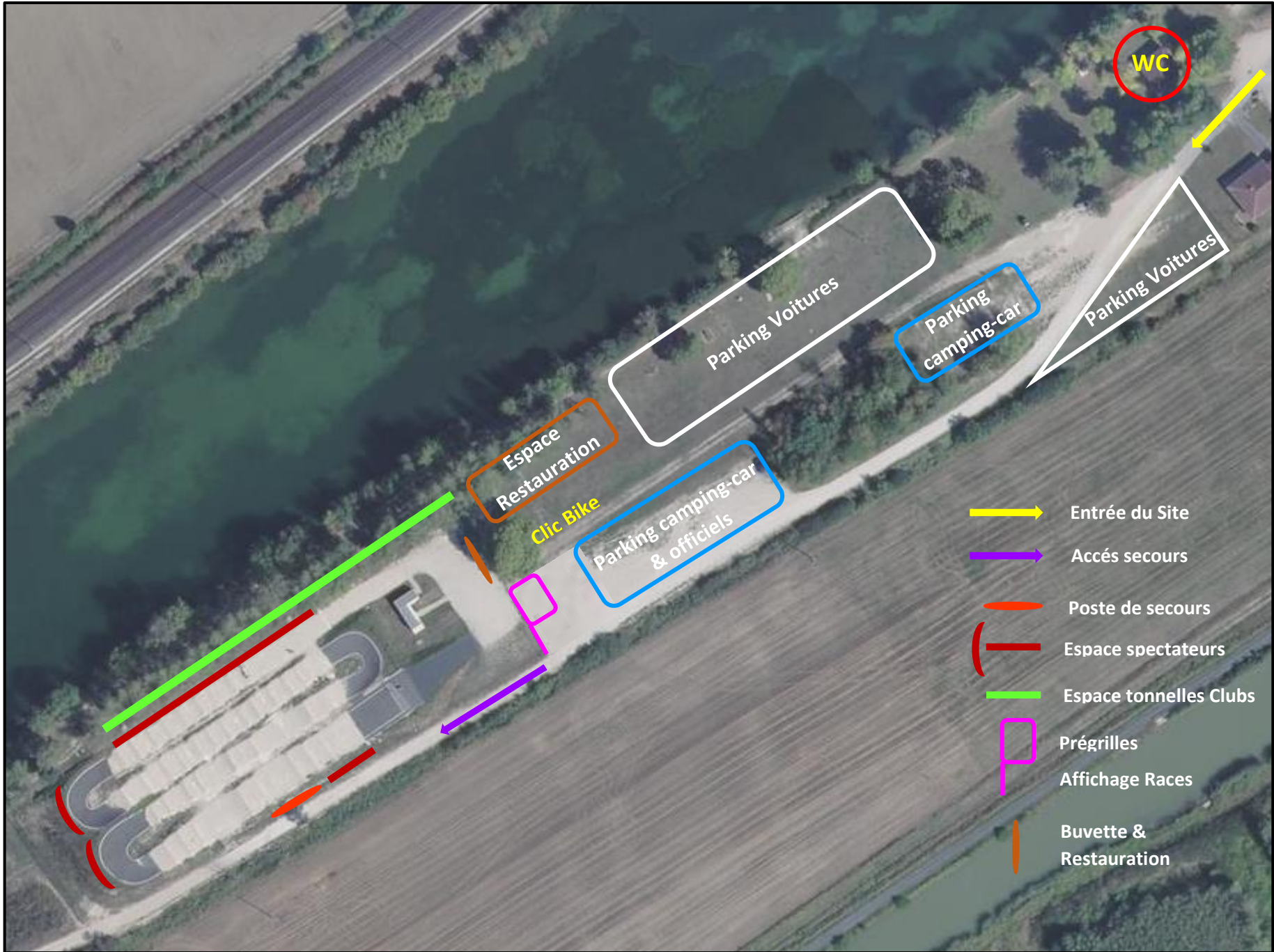

WC

Parking Voitures

Parking camping-car

Parking Voitures

Espace Restauration

Clic Bike

Parking camping-car & officiels

Entrée du Site

Accès secours

Poste de secours

Espace spectateurs

Espace tonnelles Clubs

Prégrilles

Affichage Races

Buvette & Restauration

PARKING

Un parking sera assuré à proximité du site.

L'accès sera fléché et devra être scrupuleusement respecté, l'équipe d'intervention de Contrisson vous guidera pour stationner.

RESTAURATION

Un service buvette / restauration à emporter sera assuré pendant toute la durée de la manifestation par le club organisateur avec frites/saucisses, sandwiches, hot-dog...

SECOURS

Les dispositions de sécurité mises en place sur le site devront être respectées par toutes les personnes présentes. Les secours seront assurés par la **Croix- Rouge** Française de Bar-Le-Duc.

SANITAIRES

Des toilettes se situent à l'entrée de la Ballastière. Merci de respecter la propreté des lieux.

COMMERCANT : Clic'Bike

ENTREE SUR LE SITE

L'entrée sur le site pour assister à la compétition est gratuite.

NOTE GENERALE

La Commune de CONTRISSON et le Club organisateur déclinent toute responsabilité en cas de vol ou dégradation survenant dans le périmètre de la compétition.

CAMPING-CAR

Les camping-cars sont priés de se faire connaître au plus tard le mercredi 30 mars par mail à l'adresse suivante : bmx.contrisson@gmail.com

Aucun branchement électrique ne sera possible.

LOCALISATION DE LA PISTE

Piste de BMX - Site de la Ballastière

Rue du Champ Pot De Vin

55800 CONTRISSON

COORDONNEES GPS

Latitude N 48° 48' 17.5

Longitude E 04° 56' 48.1

Merci de respecter le site de la compétition, ses installations et son environnement.

Veillez utiliser les poubelles mises à disposition.

Un bac à verre se situe à l'entrée du site.

Bonne compétition !

PROPOSITIONS D'HEBERGEMENTS

De nombreux hébergements se trouvent à moins de 15 minutes de la piste.

Camping Municipal du Moulin des Gravières

Le camping propose 27 emplacements ainsi que 3 mobil-home en location.
Contact : renseignements et réservations auprès de l'Office du Tourisme de Revigny-sur-Ornain.
Tél : 03.29.78.73.34

Gîtes et Chambres d'hôtes Labellisés

Gîte du Chaurupt - Mme Marie-Elise SCHUSTER

Capacité de 6 personnes
29, rue Haute
55800 CONTRISSON
Tél : 06.95.14.08.54
Email : gitechaurupt@outlook.com
<http://gitechaurupt.free.fr>

Gîte du Val d'Hipp'Saulx - Mme Emilie ROBERT

Capacité de 10 personnes (5 chambres)
4, chemin de Trémont
55800 COUVONGES
Tél : 03.29.75.18.58
Email : valdhippsaulx@yahoo.fr
<http://valdhippsaulx.wix.com/gitevaldhippsaulx>

Gîte de la Chée - M. Enguerran KNAVIÉ

Capacité de 9 personnes (4 chambres)
33, rue du Général Porson
55800 LAHEYCOURT
Tél : 06.08.87.57.25 ou 06.49.05.42.45
www.gites-de-france.com

Gîte de l'Orne - M. Jean-Luc DAMGE

Capacité de 6 personnes (3 chambres)
22, rue Moinhant - 55800 NEUVILLE-SUR-ORNAIN
Tél : 06.70.18.25.92
www.gitedelorne-meuse.fr

Gîte Via Romana - Mme Angéline MORILLION

Capacité de 6 personnes (3 chambres)
Domaine de la Grange aux Champs
Route Départementale 994 - 55800 NETTANCOURT
Tél : 06.72.85.54.30 / 06.71.20.70.84
Email : angelinemorillion@hotmail.com
<http://la-grange-aux-champs.fr>

Gîte La Leurande - Mme Angéline MORILLION

Capacité de 5 personnes (3 chambres)
Domaine de la Grange aux Champs
Route Départementale 994 - 55800 NETTANCOURT
Tél : 06.72.85.54.30 / 06.71.20.70.84
Email : angelinemorillion@hotmail.com
<http://la-grange-aux-champs.fr>

Chambre d'hôtes Au Clos des Varnelles

Mme Odile MAURET
Capacité de 2 personnes (1 chambre)
5, rue Clos des Varnelles
55800 REVIGNY-SUR-ORNAIN
Tél : 06.10.42.96.98
Email : mauret.odile@sfr.fr
<http://www.auclosdesvarnelles.fr>

Chambres d'hôtes Chez Jeannette

Mme Jeannette VILLAIN

Capacité de 4 personnes (2 chambres)

18, rue Jean Jaurès

55800 REVIGNY-SUR-ORNAIN

Tél : 03.29.70.73.20 / 06.38.23.23.07

Email : villain.jeanne@hotmail.fr

<http://chambredhoterevigny.wordpress.com>

Chambres d'hôtes - Château de Nettancourt

Mme Aicha BULCKE

Capacité de 16 personnes (6 chambres)

7, rue de Chée

55800 NETTANCOURT

Tél : (0032)497/25.67.51 ou (0033)771/88.70.71

E-mail : chateaunettancourt@hotmail.com

Ou terravinea@hotmail.com

www.chateaudenettancourt.com

facebook : bulckeaicha (chateaunettancourt)

Location saisonnière - Mme Annie PORTEU

Capacité de 4 personnes (2 chambres)

17, rue des champs

55800 SOMMEILLES

Tél : 03.29.80.55.49

www.ruedeschamps.fr

Chambres d'hôtes - La Maison forte

Mme Céline SIMONHERTZ

Capacité de 8 personnes (4 chambres)

6, place Henriot du Coudray

55800 REVIGNY-SUR-ORNAIN

Tél : 03.29.70.78.94

www.lamaisonforte.fr

Hôtels sur Bar-Le-Duc

Ibis budget

5, rue des Valottes

55800 BAR-LE-DUC

Tél : 08.92.68.40.31

Hôtel Restaurant BERTRAND

19, rue de l'étoile

55800 BAR-LE-DUC

Tél : 03.29.79.02.97

Hôtels sur Saint-Dizier

Hôtel Ibis

Route de Bar-Le-Duc

52100 SAINT-DIZIER

Tél : 03.25.07.32.20

Hôtel Le Picardy

15, avenue de Verdun

52100 SAINT-DIZIER

Tél : 03.25.05.09.12

Brit Hôtel confort

ZAC du Chêne Saint-Amand

Rue des Mérovingiens

52100 SAINT-DIZIER

Tél : 03.25.94.90.60

Hôtels sur VITRY-LE-FRANÇOIS

Hôtel de la Cloche

34, rue Aristide Briand

51300 VITRY-LE-FRANÇOIS

Tél : 09.88.05.77.02

Hôtel Tambourin

1, rue Auguste Choisy

51300 VITRY-LE-FRANÇOIS

Tél : 03 26 72 92 92

Eqynox Hôtel

16 Av. du Perthois

51300 VITRY-LE-FRANÇOIS

Tél : 03 26 62 13 13



Nos partenaires



La CENTRALE DE FINANCEMENT
 Votre Spécialiste !
 Christopher TAILLEPIERRE 06 45 94 76 54

M. AGUIR
 REPARATION AUTOMOBILE
 Toutes marques
 Achat - vente - dépôt vente
 véhicules d'occasions
 06 33 29 70 23 82 - Parc: 06 34 94 47 82 - Fax: 03 29 70 57 55
 770 rue de la Beauvoisine - 55000 CONTRISSON



SARL MEUSAGRI
 TRAVAUX AGRICOLES
 TRANSPORT
 FAUCHAGE-DEBROUSSAILLAGE
 55260 LAHAYMEX - 06 08 28 28 38 - 06 86 72 96 35

MERCI

FDVA
 FONDS POUR LE
 DEVELOPPEMENT
 DE LA VIE
 ASSOCIATIVE

LE PORTOFINO BAR LE DUC
 Pizzeria Restaurant

D & G
 menuiserie



SAS RAFFNER
 Forage sas-raffner@orange.fr
 Géothermie Tel: 03.29.78.16.96
 Changs Capteurs Fax: 03.29.78.70.07
 Installation de Pompe
 Réhabilitation d'ouvrage
 Route de Givry 55300 SOMMELLES



les SABLIERES de LAIMONT

PUBLICITÉ LEROY-LONNI
 ENSEIGNES ET SIGNALISATION
 TÉL: 06 86 25 57 19

LE DÉPARTEMENT
meuse

Escaliers, Garde-corps, Portails, Porte,
 Terrasses, Suspentes, Soudure, Acier, Alu.
 .MENUISERIE .METALLERIE
 .METALLIQUE .SERRURERIE
ELOY CONCEPT ACIER
 06.40.38.47.81 S.A.S 55800 Revigny-sur-Ornain

Inter marché
 REVIGNY-SUR-ORNAIN

Fleuriste l'écllosion

COPARY
 COMMUNAUTÉ de COMMUNES de PAYS de REVIGNY

FÉDÉRATION FRANÇAISE DE CYCLISME

Grand Est

SOLDINDUS
 Vente de matériaux neufs et déclassés

AGENCE NATIONALE DU SPORT

Côte de Champagne électricité
CÔTELEC
 rue du Grand May - 51340 Vanault les Dames 03.26.73.43.90